

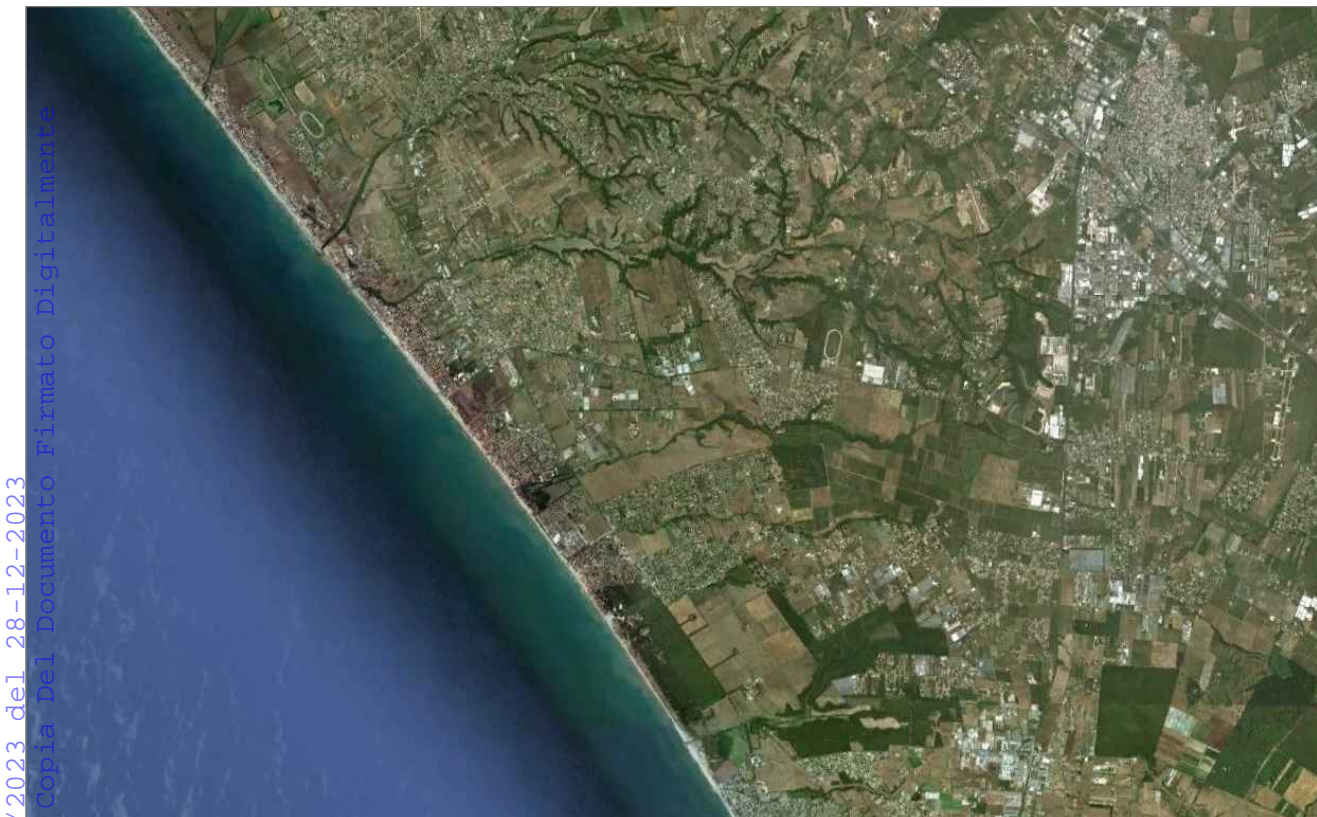

COMUNE DI ARDEA
 Provincia di Roma



COMUNE DI ARDEA - REGISTRO DI EMERGENZA
 Protocollo Partenza N. 135/2023 del 28-12-2023
 Allegato 1
 Class. 14.1

**PIANO DI UTILIZZAZIONE
 DEGLI ARENILI - P.U.A.**
 ai sensi delle L.R. n. 17/07 e n. 8/15 e del R.R. n. 19/16

**PLANIMETRIE DELLA
 VINCOLISTICA**
 (Piano Urbanistico Provinciale)

7b
 Tav.

Progettista:
 Arch. TOMMASO AGNONI
 Iscritto Ordine Architetti, Pianificatori,
 Paesaggisti e Conservatori di Latina al n. 134
 Via C. Battisti 6 - Latina
 CF GNN TMS 51R09 D003B

Sindaco
 Maurizio Cremonini
 Assessore Urbanistica e Demanio
 Arch. Massimiliano Orakian
 Responsabile Demanio Marittimo
 Arch. Simona Spallotta

Novembre 2023

PIANO TERRITORIALE GENERALE PROVINCIALE

